

サポート編とアクティブ編 2冊が1冊に!!

NEW

イラストと文字で簡単、すぐに筆談ができる!

コミュニケーション絵本

ご利用のヒント

この絵本は、会話障がいのある方との意志伝達や簡単な会話や情報交換を目的としたものです。ちょっとしたヒントで使い道が広がりますので参考にして下さい。平成28年4月から、障害者差別解消法による、障がいのある方への「合法的配慮」が求められております。この絵本はコミュニケーション支援に対応が可能です。

ご利用できる会話シーン

- 会話障がいのある方と
- 医療現場、福祉・介護現場で
- 公共・商業施設の案内デスクで
- 緊急災害時の現場・避難所等で
- 学校・療育施設で
- 聴覚障がい者のある方と
- 発達障がいのある方と 他



5W2Hで
始まる会話は
こちらから



両面表紙

協力支援の
お願いなら
こちらから

障害者差別解消法 対応ツール

べんりな使い方

ペンの活用方法

メッセージの重要度で使い分ける!

コミュニケーション絵本の大きな特徴は、全ページ自由に文字やイラストを書いたり消すことができ筆談が簡単なことです。

おすすめは『ホワイトボード用の水性ペン』です。書いたものをすぐに消すことができます。イレーサー付き(書いたものを消すためのフェルト付等)が便利です。このペンは文具屋さんや100円ショップ等でも売られています。(別売りお薦めペン有)ユニバーサルデザインタイプのペンも市販されていますが、ご利用にあったペンをお選び下さい。水拭きで消えるクレヨン等もあります。

重要なメッセージ(緊急連絡先等)は、いつ誰が見ても情報が伝わるように『油性ペン』で書き込むことをおすすめします。油性ペンは水に濡れてもすぐに消えませんが、情報を入れたシールやメモ紙、写真などを貼っておくことも可能です。

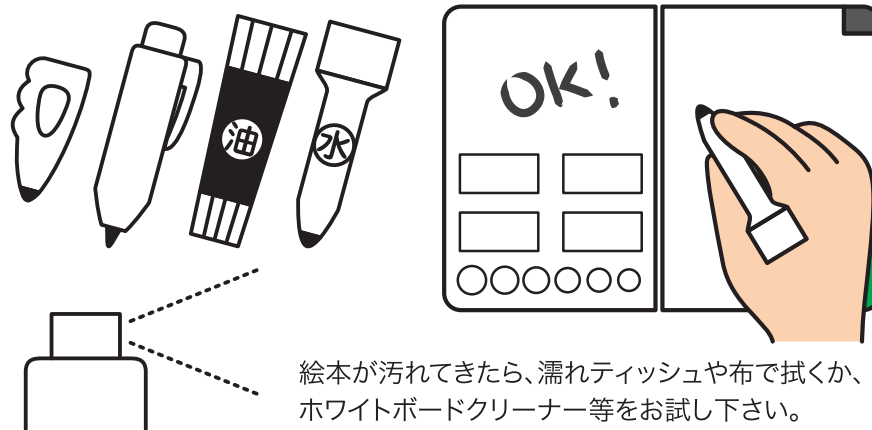

絵本が汚れてきたら、濡れティッシュや布で拭くか、ホワイトボードクリーナー等をお試し下さい。

べんりな使い方

それぞれの頁毎に会話のテーマがあります。その「べんりな使い方」を、例にあげてご紹介します。ここに上げたヒントはほんの一例ですので、ご利用のシーンにあわせて自由にカスタマズして下さい。

アクティブ頁

左開き

5W2H

※この絵本(アクティブ編のみ)は単体の絵本としても購入が可能です



常備しておくことでコミュニケーションで困っている方に合理的配慮ができます。また、障がいがある方がいつも持ち歩くことで簡単に会話のテーマを伝える事ができ外出時でも安心です。

1 時間 When

詳しい日時や一日のスケジュールなども書き込めます。時計の文字盤は、針を書くことで理解できる方がいます。

2 場所 Where

電車、バス、タクシー、飛行機などの交通手段、トイレ、病院、交番、避難所等のイラストを指差してたずねることができます。

3 人物 Who

相手を確認したり、自分の自己紹介などでも利用できます。人間関係や緊急時の呼び出し依頼等にも対応できます。

4 目的・理由 What・Why

なに?なぜ?で始まる質問に、目的と理由を明確に伝える事ができる頁です。

5 方法・数・お金 How・How much

状況判断に困った時の対処方法や、買い物などでの金額をたずねる際に利用できます。

HELP お願い

困った場面での会話や質問内容です。道順を尋ねたり、説明依頼、連絡先など、となりのホワイトボードと併用して使うことができます。

ホワイトページ

真っ白な頁です。自由に書いたり、消したりが可能です。メモやシールを貼っての活用もできます。緊急時の筆談にも即対応します。



道案内も簡単にできます。

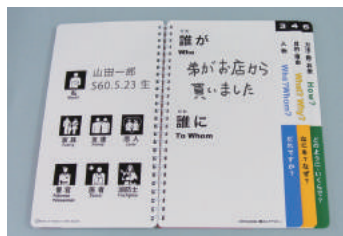

相手の確認や自己紹介も簡単に!



緊急時の対応にも役立ちます。



買い物も安心してできます。

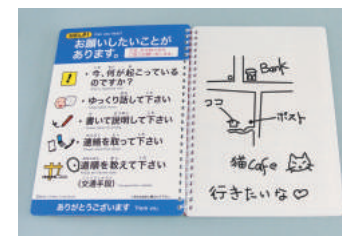

筆談ボードは自由に書き込んで!

日常生活で会話サポートや介助が必要な方が自分用にカスタマイズしてご利用出来るほか、サポート側のコミュニケーションツールとして常備して頂くことで対応が可能となります。



サポート頁

右開き

1 緊急連絡先 Emergency contact

緊急時に、必要な情報を即座に伝えることができます。重要な情報は、油性ペンで書き込んでおく一人になった時に安心です。

2 たべもの Food

食べ物や飲み物を、イラストで表現。空きスペースには、お気に入りのメニューを書込んだり写真を貼ってもOK!アレルギー情報などは詳しく記載します。

3 きぶん Feel

身体の具合や、生理現象等を、伝達します。気持ちや症状の度合いを、簡単な目盛りで伝えることも可能です。

4 かいわ Talk

日常会話での喜怒哀楽を感情表現のキーワードとイラストで楽しく、ストレートに伝達することができます。

5 からだ Body

体の前面と背面を、イラストで表示。問題のある身体箇所を指し示し状態を伝えます。また、薬や病症の情報などを書込みます。悪天候時やお風呂での会話にも対応できます。

文字盤 Word

五十音表、数字、アルファベットの大文字と小文字表記をしています。インターネットに対応した単語も付け加えました。

お願い HELP

誰かにお願いをしなければならない簡単な会話のフレーズを指さすことでスムーズに意志が伝達できます。よく使う物や人の名前等必要な単語を書込みます。

ホワイトページ

筆談ボードとして自由に活用して下さい。



緊急の要件もすぐに伝えられます。



防水紙だから汚れても安心!



楽しい会話やメッセージも簡単に。

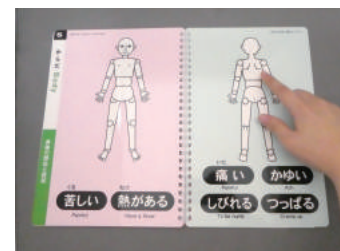

手が届かないところも指差しで!

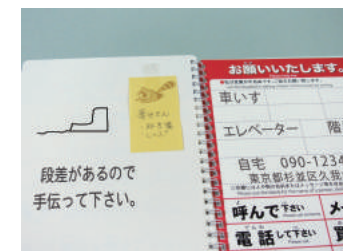

お願いしたいことは少しでも早く!

ページがうまくめくれない方は…

コミュニケーション絵本をお使いの方で、手がご不自由な方や、つるつるしてめくり難いという方は、次の方法をお試し下さい。(すべての方に適応するものではありません)



① 自分の使いやすいところ(コーナー等)を、折ったり切り込みを入れる。



② 使いやすい位置に穴を開けて、持ちやすいようにひもを通す。

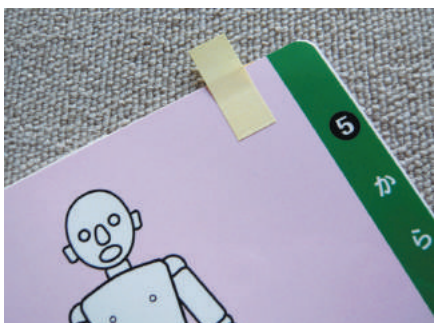

③ よく使うページに付箋やテープ、インデックスシール等を貼る。



④ リング部分にひもを通し、しおりのように使う。

*障がいの程度やご利用のシーンで様々な使い方がありますので、自由にカスタマイズしてご利用下さい。

ご利用上の注意



● ペンの種類により(水性/油性)、一度書込むと消えないものがありますので目的にあわせてご利用ください。
(※参照 ペンの活用法)

● 先の尖ったもので、引っかいたり擦ったりすると、コーティングや印刷インクが剥がれる恐れがあります。

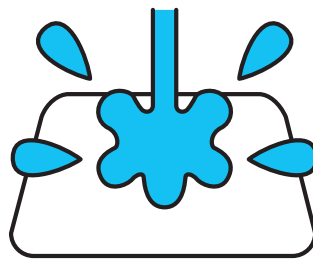

● 合成紙ですので水に強く、やぶれにくい特長があります。雨天時や入浴時のご使用も可能です。

● 簡単な汚れは洗い落とせます。但し、長時間ぬれたままにしたり、湿気の多い場所への放置は、おやめ下さい。コーティング剥離する恐れがあります。

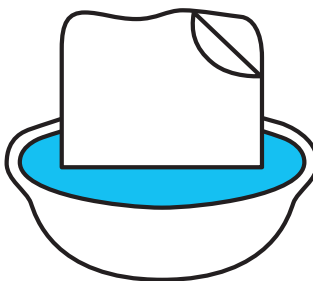

● 火の近くや高温になる場所でのご利用は、危険ですのでおやめ下さい。燃えたり、変形の恐れがあります。

● 長い間直射日光に当て続けると黄ばみが生じることがあります。

● 塩素系の薬品は表面が溶ける恐れがあるのでご注意ください。

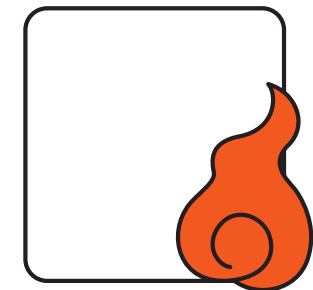

● 子どもさんが過って食べたり、飲み込んだりしないようにして下さい。